Stadt Gammertingen
Hohenzollernstr. 5 - 72501 Gammertingen

Innerer Grund II

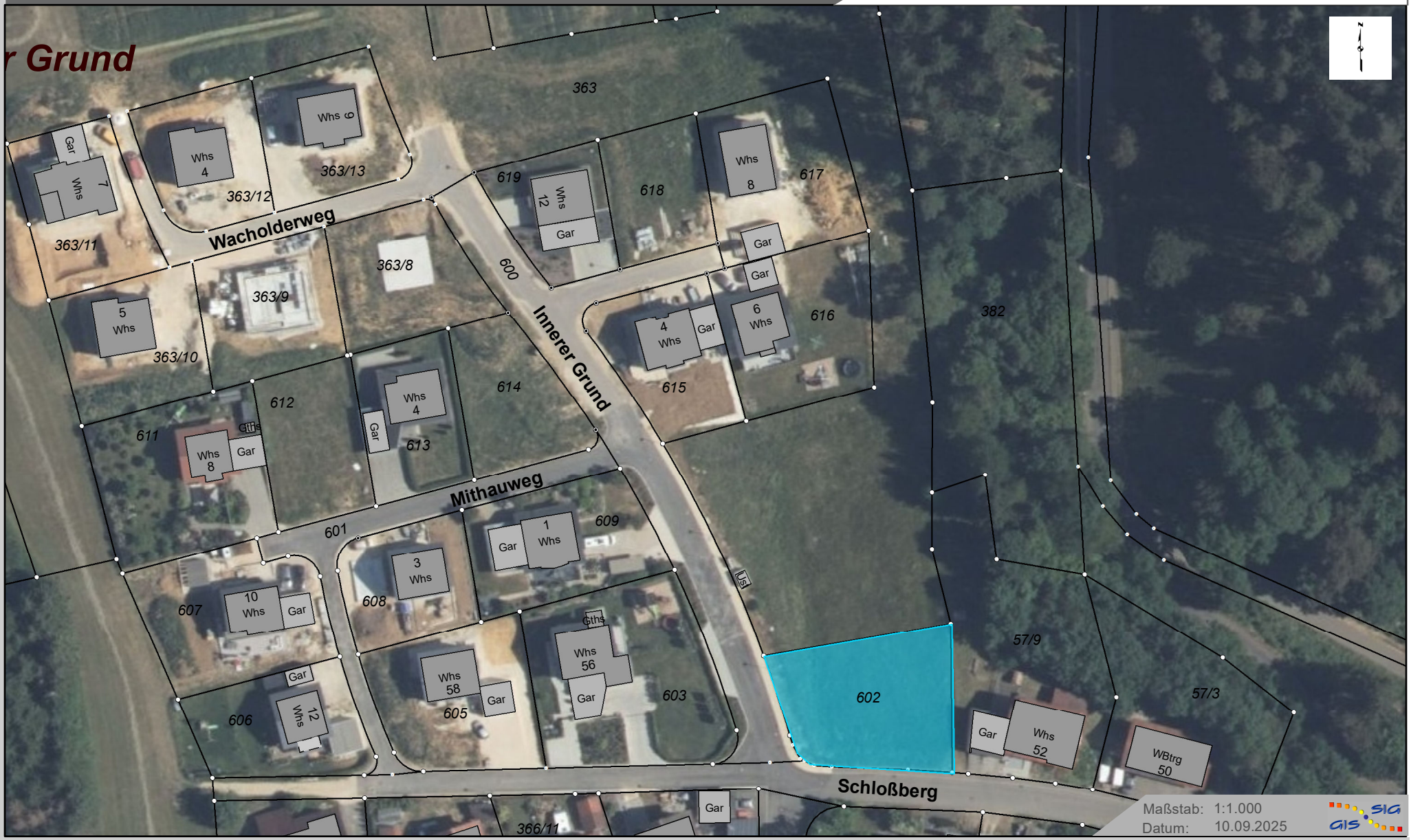

Maßstab: 1:1.000
Datum: 10.09.2025

Dieser Auszug wurde aus dem Geografischen-Informations-System (GIS) des Landratsamtes Sigmaringen erstellt und hat keinen rechtlichen Anspruch
Stand ALKIS 03/2025

Datengrundlage:
© Landesamt für Geoinformatik und Landentwicklung Baden-Württemberg www.lgl-bw.de AZ.: LGL23-2851-103/329